



Manual do Usuário Fechadura Inteligente Elite Wi-Fi com leitor facial

Esse equipamento opera em caráter secundário, isto é, não tem direito a proteção contra interferência prejudicial. Mesmo estação do mesmo tipo, e não pode causar interferência a sistemas operando em caráter primário. Para mais informações, consulte o site da ANATEL.
www.anatel.gov.br

"Incorpora produto homologado pela Anatel sob número: WBR3 I 04004-20-11765"
Fabricante: HangZhou Tuya Informations Co,
Feito na China

Powered by
tuya
Intelligence
Inside

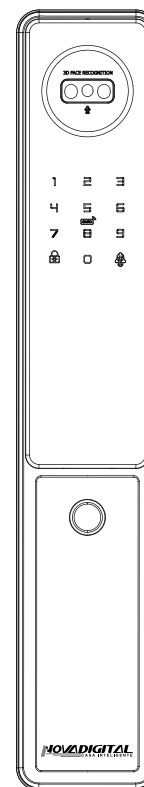

Manual do Usuário

Fechadura inteligente Elite
Wi-Fi com leitor facial

⚠ Atenção

É contraindicado a instalação deste dispositivo em ambientes externos, para evitar exposição ao sol, maresia e água.



cartão
de acesso



Senhas



Acesso
por chave



Face ID



Aplicativo



Acesso
Biométrico

1 LISTA DE COMPONENTES DA EMBALAGEM

1-Painel Externo 1-Maquinarío

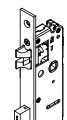

1-Miolo

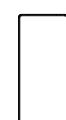

1-Proteção da bateria



2-Tag

1-Painel interno



1-Bateria

1-Chapa

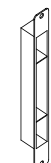
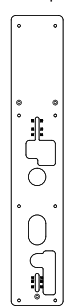

1-Caixa do batente



1-Chapa Contra testa



2-Chaves

Para portas de

40-120mm



2-Barra prismática

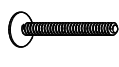

4-Parafuso de montagem

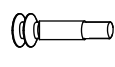

2- Parafusos de conexão



1- Lingueta da trava manual



1-Cupilha

3- Parafusos

2 INFORMAÇÃO DO PRODUTO

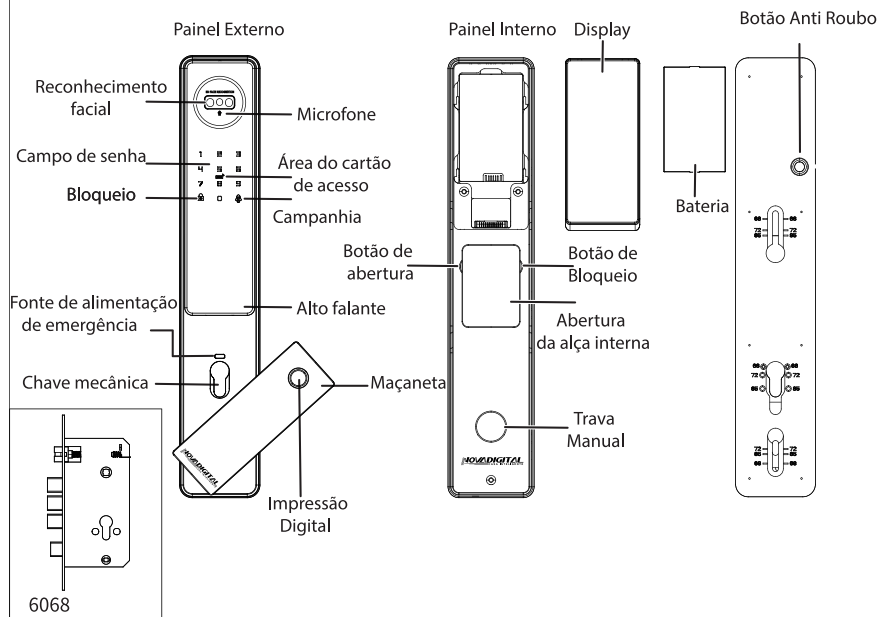

3 ESPECIFICAÇÕES TÉCNICAS

Modelo	SL-IDE
Material	Liga de alumínio
Wireless	Wi-Fi 2,4 GHz
Duração da bateria	3000 aberturas (Fonte recarregável)
Tensão de entrada	DC 7,4 V (Baterias de Lítio) Micro USB
Fonte de alimentação de emergência	DC 5 V (Fonte de alimentação externa)
Aviso de Subtensão	<DC6,8V(+ - 0,2V)
Corrente de trabalho	<2500 mA
Corrente estática	<150 µA
Senha de fábrica	123456, após a configuração, a senha ficará inválida
Capacidade de usuários	9 Administradores , 290 usuários , (Máx 100 digitais, 100 faces)
Taxa de erro de rejeição	≅ 0,01%
Tipos de desbloqueio	Face ID,Digital,Cartão de acesso,chave manual e senha
Tamanho da fechadura externa	420mm x 75mm x 58mm
Tamanho da fechadura interna	420mm x 75mm x 58mm
Temperatura de trabalho	-10°C + 60 °C
Umidade de trabalho	45~90%RH
Espessura da porta	Mínimo 40 mm, Máximo 120 mm
Grado de proteção	IP56

Parabéns pela aquisição da sua Fechadura Inteligente Elite Wi-Fi com reconhecimento facial. Esse dispositivo Inteligente propõe muita praticidade para quem o utiliza. Totalmente inteligente com visualização pelo APP da NovaDigital, você garante maior praticidade e segurança para a sua família. Você pode desbloquear com chave, senha biométrica, senha numérica, tag e agora com face ID visualizando o histórico de abertura de qualquer lugar do mundo, trazendo modernidade e conforto para seu lar. A NovaDigital fornece uma linha completa de soluções para tornar sua Casa Inteligente, sempre proporcionando inovação e estilo para o dia-a-dia!

BEM VINDO A NOVA DIGITAL!!

Escanear para baixar o aplicativo da Novadigital



4 GUIA DE INSTALAÇÃO

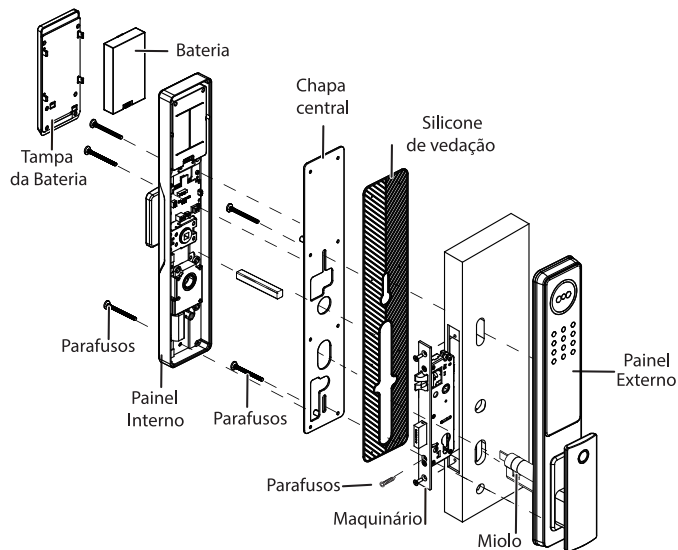

⚠️ Atenção

1. Introdução:

Este manual do usuário irá guiá-lo através das funções e usos de nossa fechadura inteligente. É importante que você siga as instruções e considere todas as notas descritas ao longo deste manual. Consulte este manual antes de instalar a fechadura. Em caso de dúvidas não esclarecidas neste manual ou havendo necessidade de atendimento não rotineiro entre em contato com nosso suporte técnico. As configurações podem sofrer alterações no futuro, ocorrendo alguma mudança nas configurações não previstas no manual consulte a equipe técnica.

2. Aviso de Segurança:

Ao ler este manual, preste atenção às seguintes precauções. As precauções devem ser lidas, compreendidas e seguidas para evitar ferimentos ou danos à fechadura.

Esta fechadura só pode ser usada da maneira descrita neste manual.

Todas as peças do kit de inspeção estão incluídas. Se alguma peça estiver faltando, entre em contato com nossa equipe técnica.

Há uma película protetora na tela de toque frontal, se houver um risco na película protetora, remova-a quando necessário. Por favor, use a bateria de lítio especial para esta fechadura, não use outras baterias que não atendam às especificações.

Conforme descrito neste manual, nunca insira nada diferente de uma bateria no compartimento da bateria.

Antes de iniciar a instalação, verifique se todas as superfícies estão planas, montadas na porta ou em qualquer tipo de defeito na superfície, como lacunas ou deformações que podem causar o mau funcionamento ou tornar a fechadura completamente inoperante.

Não aplique nenhum agente de limpeza diretamente em qualquer parte da fechadura. Ao limpar, use apenas água ou um limpador suave em um pano macio e não abrasivo.

A fechadura deve ser usada com o aplicativo. A fechadura pode funcionar sem o aplicativo, mas é totalmente funcional somente ao usar o aplicativo

5 MAQUINÁRIO

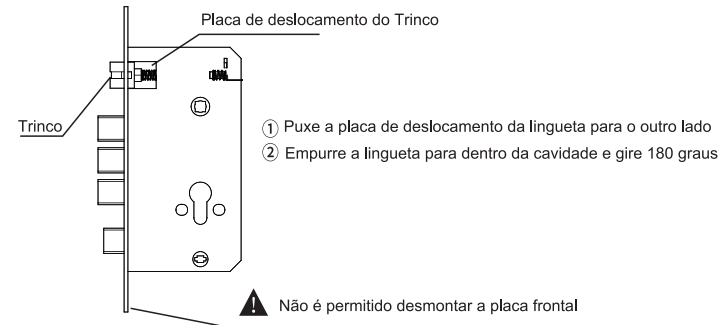

- ① Puxe a placa de deslocamento da lingueta para o outro lado
- ② Empurre a lingueta para dentro da cavidade e gire 180 graus

⚠️ Não é permitido desmontar a placa frontal

1) Não aplique muita força durante a instalação, para evitar danificar a fechadura.

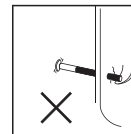

2) Utilize equipamentos de forma correta cuidado com equipamentos de alto torque podem danificar a fechadura

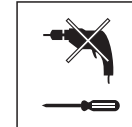

3) Use equipamentos de proteção para realizar a montagem

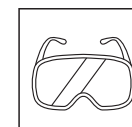

6 RESET AO ESTADO DE FÁBRICA E RETIRADA DA BATERIA

⚠️ Atenção

retirada da bateria: Apoie no centro do display e deslize para cima como na ilustração a seguir. Atenção: cuidado ao manusear o display por se tratar de uma peça delicada.

- O botão "redefinir" encontra-se na parte de trás do painel traseiro, pressione o botão de travar por 6 segundos ele te dará uma dica sonora, pedira o código de verificação, pressione 000#, e o reset vai estar feito com sucesso.

RETIRADA DA BATERIA

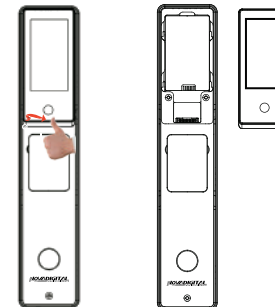

RESET DA FECHADURA

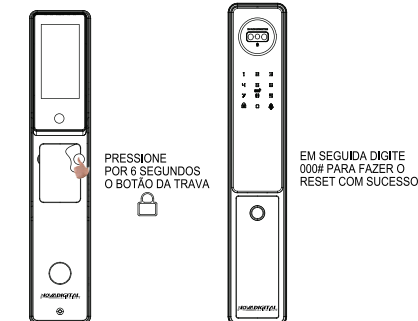

PRESSIONE POR 6 SEGUNDOS O BOTÃO DA TRAVA

EM SEGUIDA DIGITE 000# PARA FAZER O RESET COM SUCESSO

7 GUIA DE INSTALAÇÃO

1. Instalando o Maquinário

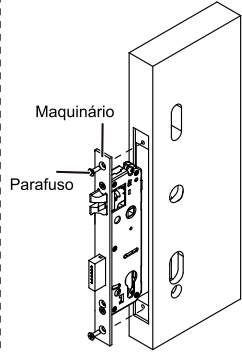

2. Instalando Painel externo

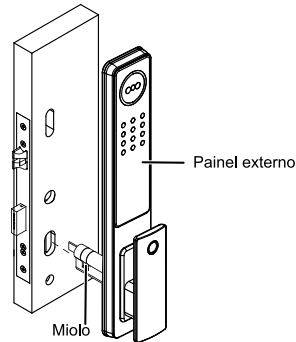

3- Instalação da Chapa central, Haste prismática e miolo

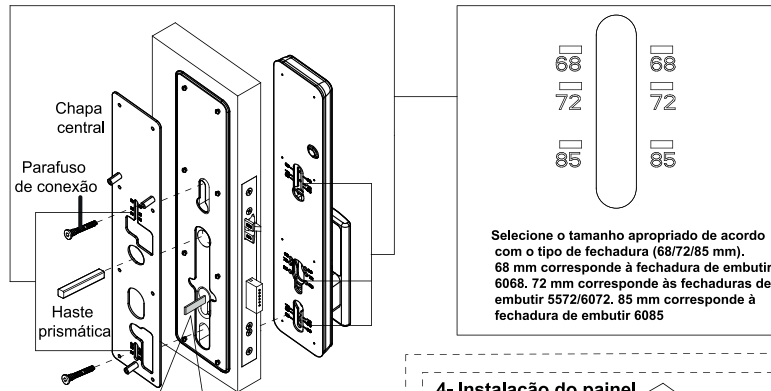

4- Instalação do painel interno

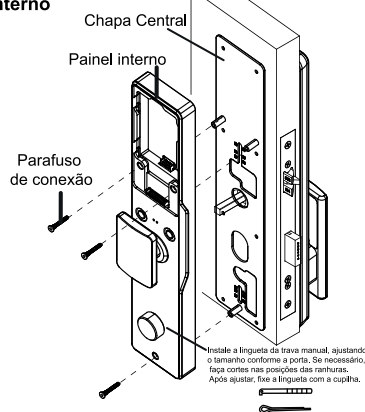

! Preste muita atenção ao cortar a haste do miolo, ela deve estar a 10 mm de espessura na posição saliente na porta, conforme o desenho

5- Instalando a bateria

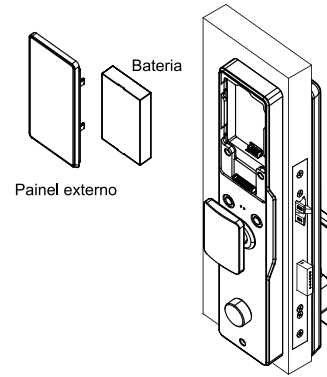

6- Instalando guia e a chapa contra testa

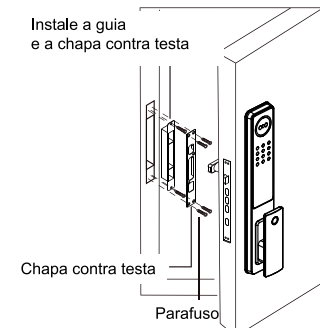

8 INSTRUÇÕES DO MENU

Acorde a fechadura: Pressione Enter e 0# para acessar o menu de configurações.

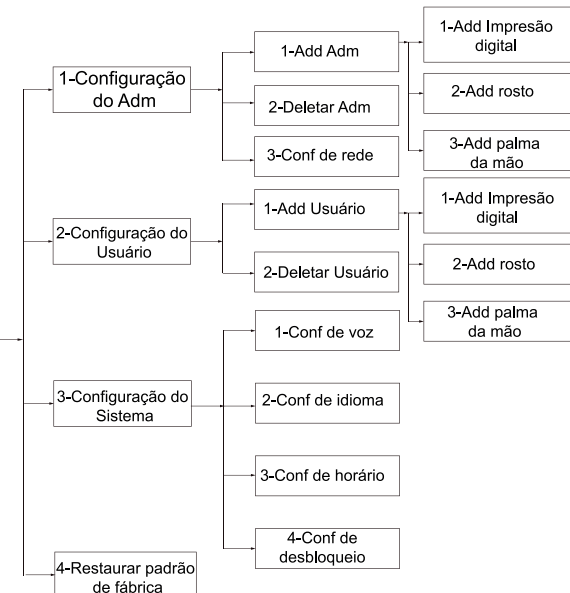

! Se você usar óculos, faça a operação de cadastro sem eles. Em seguida, você pode colocá-los novamente normalmente.

9 GUIA BÁSICO DAS FUNÇÕES

1. Descrição das teclas de função

- 1) Informações do administrador: refere-se ao rosto, palma da mão, impressão digital, senha ou TAG do administrador.
- 2) Informações de desbloqueio: refere-se ao rosto, palma da mão, impressão digital, senha ou TAG de usuários comuns.
- 3) "☹️": tecla de limpar ou bloquear.
- 4) "🔒": tecla de confirmação ou de campainha.
- 5) Desbloqueio combinado: dois usuários diferentes só podem desbloquear após verificação.

2. Status inicial

- 1) Pressione e segure a tecla de travamento por 6 segundos e digite "000#" no teclado para restaurar as configurações de fábrica.
- 2) A senha inicial do administrador de fábrica é "123456", e qualquer rosto, palma da mão, impressão digital, senha ou TAG pode desbloquear no status inicial.
- 3) Após as informações do administrador serem inseridas, o rosto, palma da mão, impressão digital, senha ou TAG que não foi inserido não poderá ser desbloqueado.
- 4) No status inicial, digite 888# para entrar nas configurações do travamento.
- 5) O administrador pode ser um rosto/palma da mão/senha/impressão digital/TAG, você pode configurar de acordo com seus próprios requisitos, um total de 9 administradores.
- 6) Pressione a tecla # para confirmar, pressione * para retornar à etapa anterior. Se não houver operação dentro de 20 segundos, a fechadura sairá das configurações.
- 7) Se o desbloqueio falhar 5 vezes em um intervalo de 2 minutos, o sistema será bloqueado por 60 segundos, durante os quais não haverá resposta para nenhuma operação.
- 8) Função de anti-espião: insira a senha conforme segue ao abrir a fechadura: XXX senha XXX; Você pode adicionar alguns códigos irrelevantes antes e depois da senha, depois pressione # para confirmar. A senha deve estar incluída na entrada.
- 9) Após a tensão cair abaixo de 6,6V, a fechadura emitirá automaticamente um alarme cada vez que for usada. Certifique-se de carregar o quanto antes.

3. Abrir a maçaneta para alcançar o orifício da chave mecânica

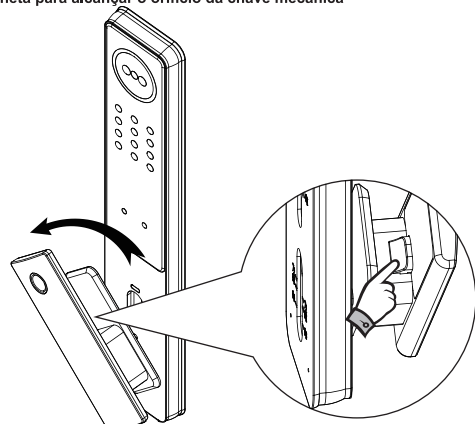

Pressione o botão dentro da maçaneta e gire a maçaneta para a esquerda ou para a direita para ver o orifício da chave.

4 Direção do desbloqueio no estado inicial (faça isso com a fechadura resetada)

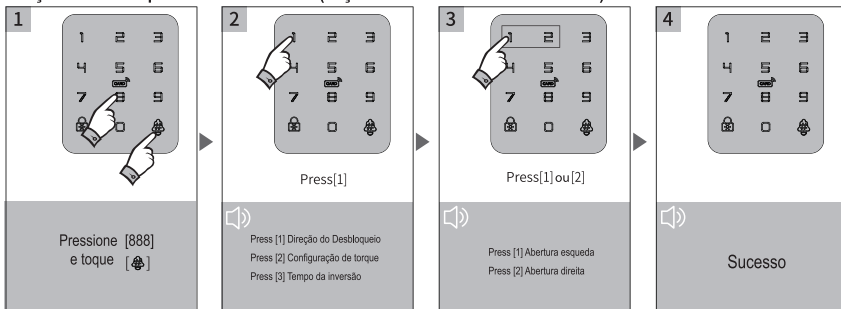

5- Configuração de Torque (Faça isso com a fechadura resetada)

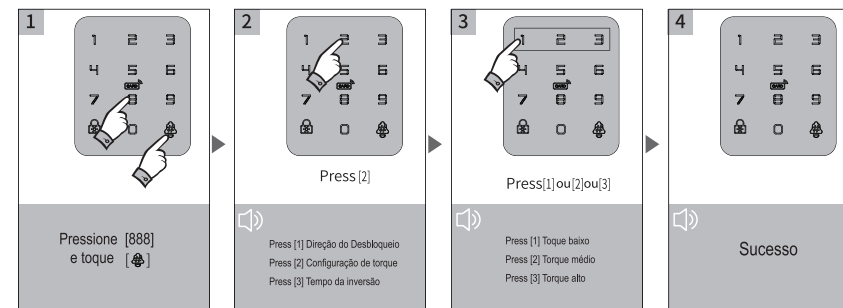

6- Tempo de reversão

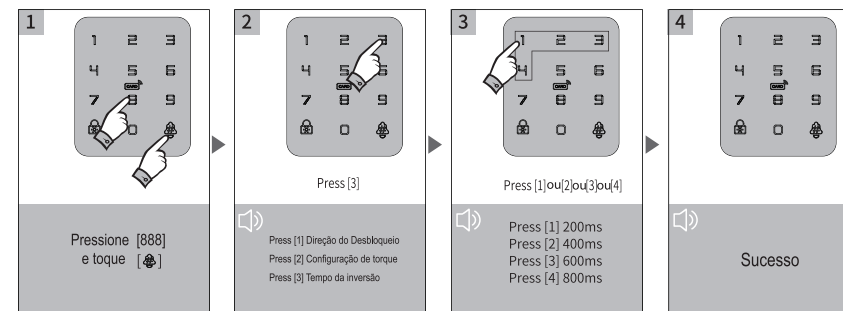

10 CONFIGURAÇÃO DE FÁBRICA

Por favor, observe que, antes de começar a usar esta fechadura, você deve registrar um novo administrador; caso contrário, as fechaduras com Wi-Fi não poderão ser configuradas. Para realizar o reset, pressione o botão por 6 segundos (imagem 1) e, em seguida, digite o código (imagem 2).

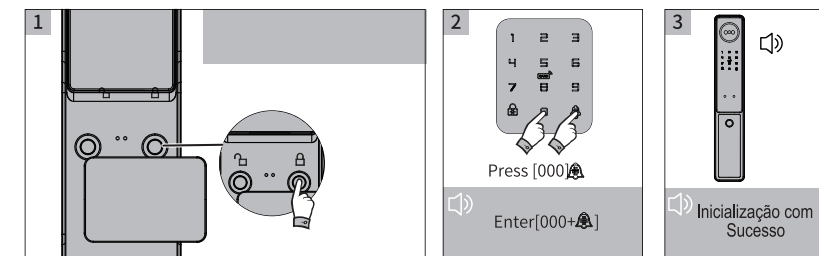

Observação: Após a inicialização bem-sucedida, a senha inicial do administrador é 123456

11 PASSOS DE OPERAÇÃO

1.0 Gestão da função da fechadura (passo 1)

1 Press [0] → [🔒]

2 Verifique a informação do administrador

3 Press [1] Configuração do Adm
Press [2] Configuração do Usuário
Press [3] Configuração do sistema
Press [4] Restaurar conf Fábrica

Observação: Após a inicialização bem-sucedida, a senha inicial do administrador é 123456

2.0 Configuração do administrador (passo 2)

2.1 Adicione a informação do administrador

1 Entre na gestão da função da fechadura (Passo 1).
Press [0] → [🔒]

2 Press [1]
Press [1] Configuração do Adm
Press [2] Configuração do Usuário
Press [3] Configuração do sistema
Press [4] Restaurar conf Fábrica

3 Press [1]
Press [1] Adicionar um Adm
Press [2] Deletar um Adm
Press [3] Configuração da rede

4 Press [1] Adicionar uma digital, senha ou TAG
Press [2] Adicionar um rosto
Press [3] Adicionar a palma da mão

Press [1] Adicionar um Adm
Press [2] Adicionar um rosto
Press [3] Adicionar a palma da mão

Nota:

1. Entrada de rosto em 5 direções, entrada de impressão digital 4 vezes, entrada de senha de 4 a 10 dígitos duas vezes, entrada de TAG uma vez, registro da palma da mão uma vez.
2. Após inserir com sucesso a impressão digital/senha/TAG, pode ser inserido continuamente.

2.2. Deletar a informação do administrador

1 Entre na gestão da função da fechadura (Passo 1).
Press [0] → [🔒]

2 Press [1]
Press [1] Configuração do Adm
Press [2] Configuração do Usuário
Press [3] Configuração do sistema
Press [4] Restaurar conf Fábrica

3 Press [2]
Press [1] Adicionar um Adm
Press [2] Deletar um Adm
Press [3] Configuração da rede

4 Entre com um número e pressione [🔒] para confirmar.

2.3 Configuração de rede

1 Entre na gestão da função da fechadura (Passo 1).
Press [0] → [🔒]

2 Press [1]
Press [1] Configuração do Adm
Press [2] Configuração do Usuário
Press [3] Configuração do sistema
Press [4] Restaurar conf Fábrica

3 Press [3]
Press [1] Adicionar um Adm
Press [2] Deletar um Adm
Press [3] Configuração da rede

3 Configuração de rede

3 Configuração de usuário comum

1 Entre na gestão da função da fechadura (Passo 1).
Press [0] → [🔒]

2 Press [2]
Press [1] Configuração do Adm
Press [2] Configuração do Usuário
Press [3] Configuração do sistema
Press [4] Restaurar conf Fábrica

3 Press [1]
Press [1] Adicionar um usuário
Press [2] Deletar um usuário

4 Press [1] Adicionar uma digital, senha ou TAG
Press [2] Adicionar um rosto
Press [3] Adicionar a palma da mão

Press [1] Adicionar um Adm
Press [2] Adicionar um rosto
Press [3] Adicionar a palma da mão

Nota:

1. Entrada de rosto em 5 direções, entrada de impressão digital 4 vezes, entrada de senha de 4 a 10 dígitos duas vezes, entrada de TAG uma vez, registro da palma da mão uma vez.
2. Após inserir com sucesso a impressão digital/senha/TAG, pode ser inserido continuamente.

1 Entre na gestão da função da fechadura (Passo 1).
Press [0] → [🔒]

2 Press [2]
Press [1] Configuração do Adm
Press [2] Configuração do Usuário
Press [3] Configuração do sistema
Press [4] Restaurar conf Fábrica

3 Press [2]
Press [1] Adicionar um usuário
Press [2] Deletar um usuário

4 Entre com o número que deseja deletar (1-9#)
Entre com um número e pressione [🔒] para confirmar.

4.0 Configuração do sistema (passo 4)

4.1 Configuração de voz

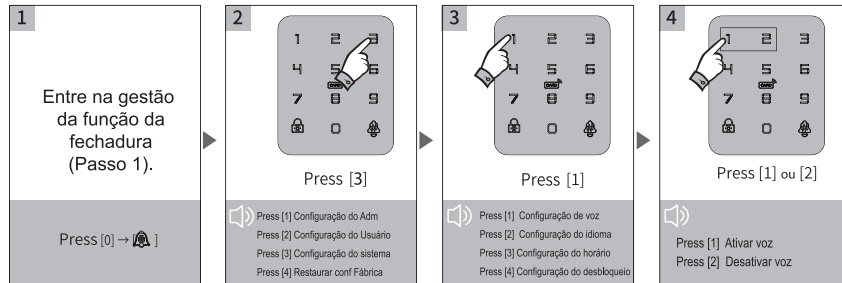

4.2 Configuração de linguagem

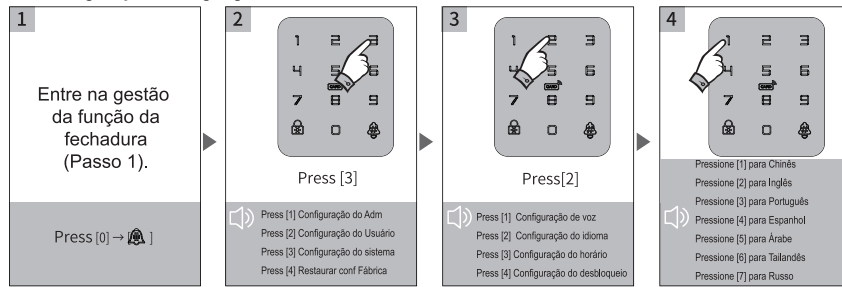

4.3 Configuração de linguagem

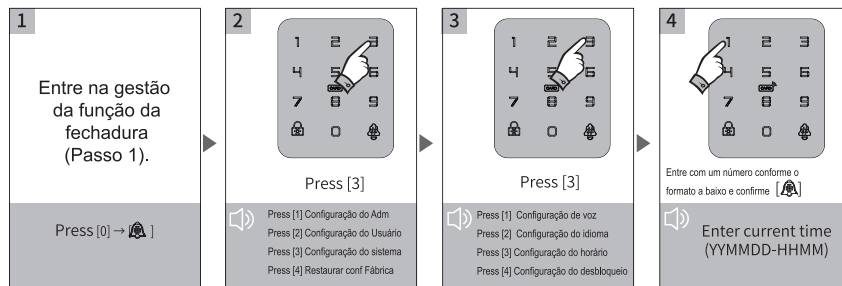

5.0 Configuração de desbloqueio

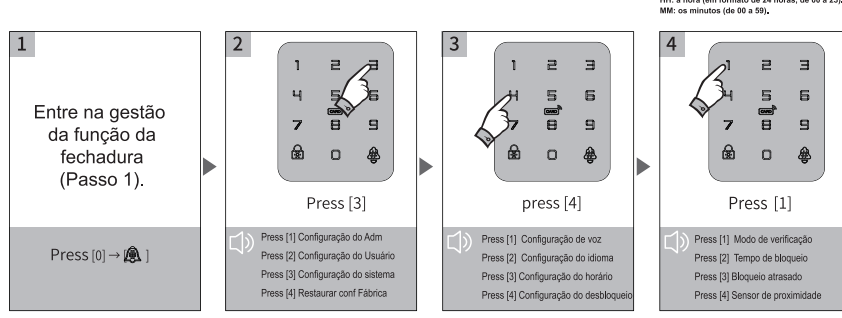

YY: os dois últimos dígitos do ano.
MM: o mês (de 01 a 12).
DD: o dia do mês (de 01 a 31).
HH: a hora (em formato de 24 horas, de 00 a 23).
MM: os minutos (de 00 a 59).

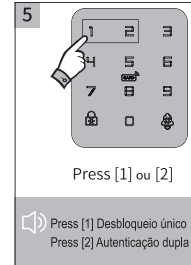

5.2 Tempo de retorno ao travamento

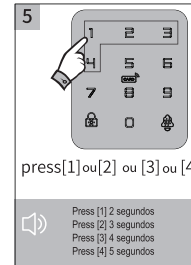
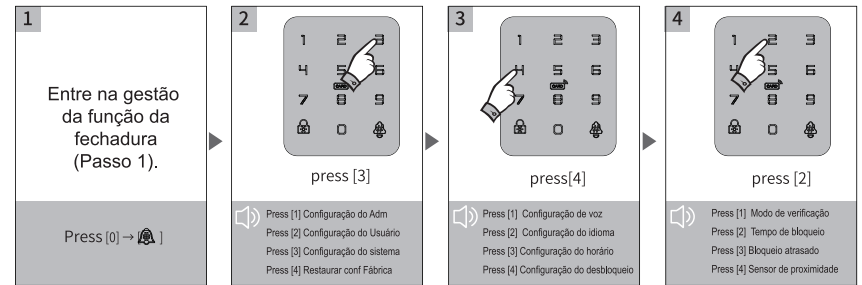

5.3 Atraso no travamento

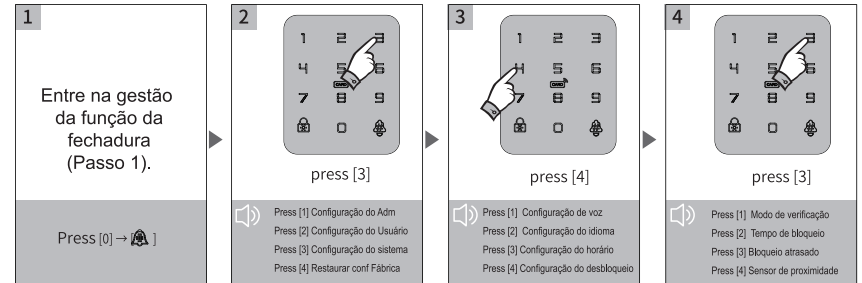

5

press[1]ou[2] ou [3]ou [4]

Press [1] Desligado
Press [2] 5 segundos
Press [3] 10 segundos
Press [4] 15 segundos

5.3 Ativação do sensor de proximidade

1

Entre na gestão da função da fechadura (Passo 1).

Press [0] → [🔒]

2

press [3]

Press [1] Configuração do Adm
Press [2] Configuração do Usuário
Press [3] Configuração do sistema
Press [4] Restaurar conf Fábrica

3

press [4]

Press [1] Configuração de voz
Press [2] Configuração do idioma
Press [3] Bloqueio atrasado
Press [4] Sensor de proximidade

4

press [4]

Press [1] Modo de verificação
Press [2] Tempo de bloqueio
Press [3] Bloqueio atrasado
Press [4] Sensor de proximidade

5

press[1] or [2]

Press [1] Ativar
Press [2] Desativar

6 Restauração de Fábrica

1

Entre na gestão da função da fechadura (Passo 1).

Press [0] → [🔒]

2

press [4]

Press [1] Configuração do Adm
Press [2] Configuração do Usuário
Press [3] Configuração do sistema
Press [4] Restaurar conf Fábrica

3

Entre com o administrador

4

Press[*] para sair
Press[#] para confirmar

12 CONECTAR NO APLICATIVO

1

Entre na gestão da função da fechadura (Passo 1).

Press [0] → [🔒]

2

press[1]

Press [1] Configuração do Adm
Press [2] Configuração do Usuário
Press [3] Configuração do sistema
Press [4] Restaurar conf Fábrica

3

press [3]

Press [1] Adicionar o Adm
Press [2] Deletar Adm
Press [3] Configuração de Rede

Sua fechadura estará no modo de pareamento.

Emparelhamento em modo EZ

Por favor, abra o aplicativo da Nova Digital e selecione o bloqueio Wi-Fi na seção "Segurança". Ative o Bluetooth para facilitar o processo de adição.



Passo 1
Escolha o (Wi-Fi) sob a categoria "Segurança"

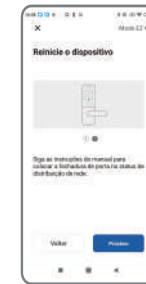

Passo 2
Confirme a opção conforme a imagem e clique em próximo



Passo 3
Digite a senha do Wi-Fi e clique em Avançar.



Passo 4



Passo 5

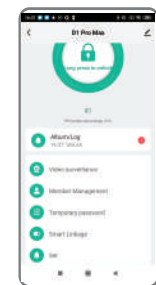

Passo 6
Interface

Emparelhamento em QR COD

Por favor, abra o aplicativo da Nova Digital e selecione o bloqueio Wi-Fi na seção "Segurança". Ative o Bluetooth para facilitar o processo de adição, Selecione Fechadura ID

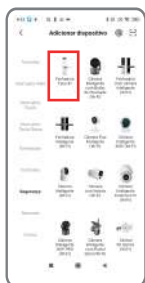

Passo 1
Escolha o (Wi-Fi) sob o categoria "Segurança"



Passo 2
Selecione a opção QR e clique em "Próximo".



Passo 3
Digite a senha do Wi-Fi e clique em Avançar.



Passo 4

Mire o seu celular para a câmera da fechadura ela deve estar em modo de pareamento conforme visto anteriormente

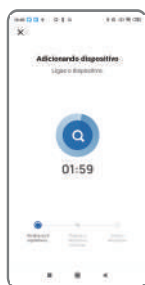

Passo 5

Espera ouvir o bip; a adição começará a ser realizada

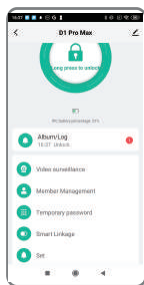

Passo 6

Interface adicionada

13 FUNÇÕES DO APLICATIVO

Essas funções podem sofrer alterações no futuro com atualizações consulte sempre o site da Nova Digital e baixe o manual atualizado caso ocorra alguma mudança.

Função de desbloqueio remoto

Desbloqueio por solicitação de vídeo remoto: Pressione o botão da campainha para enviar uma solicitação de vídeo. O aplicativo atenderá à chamada em andamento. Após a conexão, você poderá conversar por vídeo. Para desbloquear, pressione e segure o botão de desbloqueio.

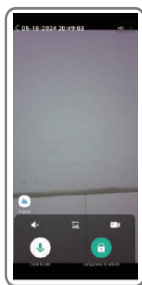
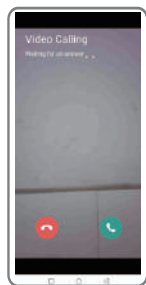

Função de Histórico

Acompanhe em tempo real o momento exato da abertura e fechamento da sua fechadura. Você poderá visualizar quem acessou o sistema, registrar as solicitações de abertura remota e consultar todo o histórico de operações. Com essas informações à disposição, você garante uma maior segurança e controle sobre o acesso ao seu ambiente.

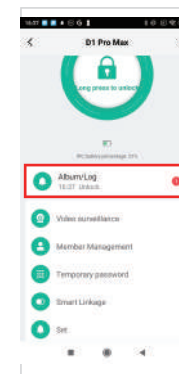

Função de Vídeo Porteiro

Quando a fechadura da porta estiver acordada ou quando o aplicativo estiver configurado para permanecer ativo: clique em "vídeo monitoramento" para visualizar a transmissão em tempo real. Você pode conversar e, ao pressionar e segurar a chave de desbloqueio, abrir a porta.

Para deixar ela sempre acordada você deve seguir esses passos

1- Clique no ícone  em seguida desloqueie a fechadura de forma manual clique na opção ativação defina o tempo que a fechadura ficara em modo de espera

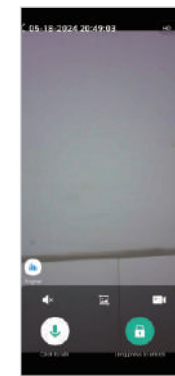
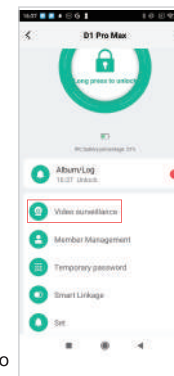

Essa operação não é recomendada a menos que seja necessário visualizar a câmera a qualquer momento, pois pode resultar em um alto consumo de bateria. Utilize-a somente quando necessário.

Senha temporária

Senhas temporárias podem ser criadas e excluídas através do APP. A fechadura deve estar conectada à rede. O tipo de senha temporária pode ser de tempo limitado, uso único, dinâmica ou personalizada. Após obter a senha, clique em "obter senha", clique em "copiar" e depois clique em "concluído". "Limpar" exclui a senha.

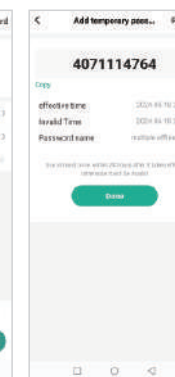
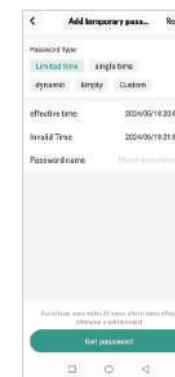

14 REQUISITOS MÍNIMOS DE REDE

ATENÇÃO

Para utilizar esse produto é necessário que a internet tenha os seguintes requisitos:

- Alto desempenho da internet
- Escalável
- Com alta capacidade interna para administração de dispositivos.
- Boa distribuição do sinal no local.

Recomendamos que seja um rede tipo Mesh, com capacidade para 100 ou mais dispositivos.

Exemplo: Deco, Twibi, Tenda, Ubiquiti Etc

Caso a sua rede de internet não tenha esses requisitos pode ocorrer falhas na conexão.

Exemplos:

- Oscilação na conexão do dispositivo
- Ficar off-line inesperadamente de forma temporária ou por tempo indeterminado
- Falha na resposta aos comandos via aplicativo, assistentes de voz e não execução de rotinas automáticas agendadas.

Importante: Os modems / roteadores Wi-Fi entregues pelas operadoras de telecomunicações, poderão não suportar a utilização deste dispositivo. Os testes de sinais realizados por smartphones, Notebooks ou demais dispositivos podem não ser considerados para a realização de testes precisos de alcance, pois possuem chips internos com capacidades diferentes, proporcionando maior recepção de sinal Wi-Fi. Para que o equipamento funcione corretamente, sempre recomendamos que seja feito por um profissional qualificado em redes Wi-Fi, Automação residencial e elétrica.

15 PERGUNTAS FREQUENTES

1- Estou com dificuldade para conectar a minha fechadura, o que fazer?

Verifique se o smartphone encontra-se conectado na rede de internet Wi-Fi 2.4GHz, caso estiver, esqueça a rede 5GHz e tente novamente a conexão. Para conectar a Fechadura Inteligente Elite Wi-Fi é necessário que a mesma esteja em modo de pareamento

2- Qual a duração média da bateria da minha fechadura?

A duração média é de 5 a 7 meses, com aproximadamente 20 acionamentos diários. Esse valor pode variar conforme o uso da fechadura. Lembrando que a fechadura possui uma fonte recarregável.

3- Tenho que mudar a direção do desbloqueio como faço?

A fechadura deve estar resetada, sem nenhum cadastro de administrador ou usuário. Digite 888#, selecione a direção do desbloqueio e escolha entre direita ou esquerda, conforme sua necessidade.

4- Quanto tempo posso deixar minha bateria carregando ?

O tempo de carga total é de 5 a 6 horas, recomendamos sempre respeitar esse tempo de carga para a melhor conservação da bateria.

5- Como que eu faço para retirar o display?

Apoie no centro do display e deslize para cima como na ilustração a seguir. Atenção: cuidado ao manusear o display por se tratar de uma peça delicada.

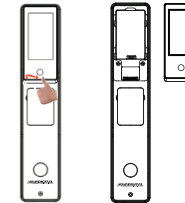

6- Onde fica o botão de reset ?

Para realizar o reset, pressione o botão por 6 segundos (imagem 1) e, em seguida, digite o código (imagem 2).

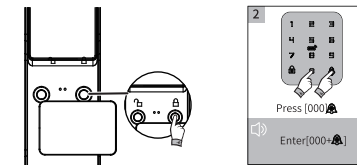

7- A bateria acabou o que fazer se estou do lado de fora da casa?

Utilize uma fonte externa de 5V com cabo USB tipo C para alimentar fechadura, basta abrir a tampa no local indicado. Logo abaixo tem o furo refetente ao miolo da fechadura local onde você insere a chave

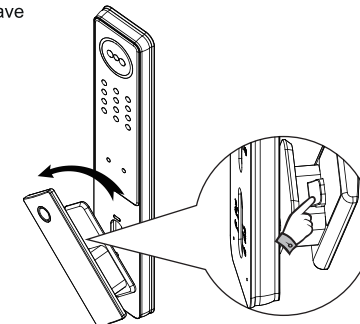

8- Posso instalar minha fechadura em área externa ?

Não, essa fechadura deve ser instalada apenas em ambientes internos, pois não possui grau de proteção adequado para áreas úmidas.

9- Funciona comando de voz Alexa e Google home ?

Esta fechadura inteligente não é compatível com assistentes virtuais como Alexa e Google Home. Para realizar o desbloqueio, utilize as opções de biometria, tag, senha numérica ,chave manual ou face.