NOVADIGITAL
CASA INTELIGENTE

# Manual do usuário
# Câmera Externa Inteligente Wi-Fi
# CS-G13

Modelo: CS-G13

1 2

## ESPECIFICAÇÃO

Nome do produto: Câmera Externa Inteligente Wi-Fi CS-G13
Modelo: CS-G13
Pixel: 3,0 MP
Compressão de vídeo: H.265  2304*1296P
Tipo de amarzenamento: Cartão MicroSD (Suporta até 256GB
Formato fat 32 ) e Plano em nuvem
Criptografia sem fio: Criptografia WEP/WPA/WPA2
Entrada de energia: 5V,  1A
Consumo Total de Energia: 5W
Wireless: Wi-Fi 2.4GHz 802.11 b/g/n
Protocolo:ONVIF
Grau de Proteção: IP65

## ACOMPANHA NA EMBALAGEM

1 Câmera inteligente Wi-Fi CS-G13

1 Manual do usuário

1 Adaptador de energia

1 Kit de parafusos

## BAIXE O APLICATIVO

**BEM - VINDO A NOVADIGITAL!**

Parabéns pela aquisição da sua Câmera Inteligente Wi-Fi CS-G13
Esse dispositivo Inteligente propõe muita praticidade para quem o utiliza. Totalmente inteligente e controlado pelo APP da NovaDigital, você garante maior praticidade e segurança para a sua família. Você pode visualizar sua câmera de qualquer lugar do mundo via app com a maior modernidade e facilidade. A NovaDigital fornece uma linha completa de soluções para tornar sua Casa Inteligente, sempre proporcionando inovação e estilo para o dia-a-dia!

Escaneie para baixar o aplicativo NovaDigital

GET IT ON Google Play
Download on the App Store

3 4

## MODO DE CONEXÃO

**ADICIONAR O MODO DE CÓDIGO QR-SCAN**

-Certifique-se de que o Wi-Fi esteja disponível e conectado à Internet.
-Abra o APP “NovaDigital”, pressione o “+” no canto superior direito da tela principal  (Figura 01); escolha “Segurança e Vigilância por Vídeo” clique em “Câmera Inteligente”(Figura 02) para adicionar câmera; clique em “Próxima passo”(Figura 03);
-Conecte a câmera em seguida a inicialização do sistema estará concluída.

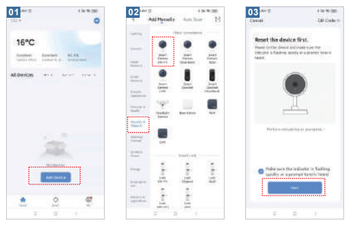


## MODO DE CONEXÃO

-Se o celular não estiver conectado ao Wi-Fi, clique em “Conectar ao Wi-Fi”(Figure 04);
Logo em seguida irá aparecer a interface WLAN basta conectar ao Wi-Fi (Figura 05). Coloque o nome da rede e a senha (Figura 06);

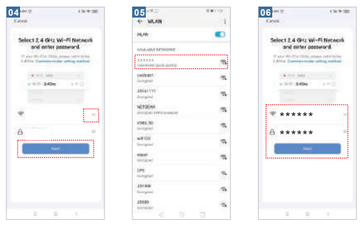


5

## MODO DE CONEXÃO

-Um código QR será exibido na tela e você precisará digitalizá-lo com a Câmera Inteligente. (A Câmera deve estar cerca de 20-30 cm de distância da lente do celular). Em seguida, caso você ouvir um bip clique em “ouvi o bip” (Figura 07) e irá começar a conectar (Figura 8).

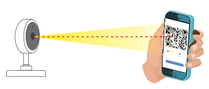

6

## MODO DE CONEXÃO

-Conexão concluída (Figura 09), clique em “Concluído”; Em seguida, pule para a interface de visualização (Figura 10) Depois de fechar a interface de visualização do dispositivo, a interface retorna ao APP página inicial. Neste momento, o dispositivo conectado aparecerá na página inicial.o dispositivo conectado aparecerá na página  inicial do APP  (Figura 11).
Então você pode clicar diretamente na interface do dispositivo para ver a situação de monitoramento sem readicionar posteriormente

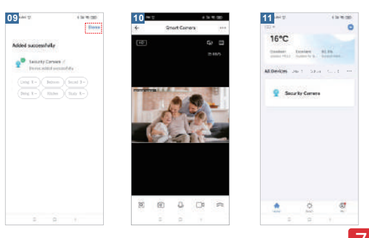


7

## MODO DE CONEXÃO

**ADICIONAR O MODO DE CONEXÃO RÁPIDA DISPOSITIVO WI-FI**

-Selecione “Modo AP” (Figura 12)
-Clique em Avançar (Figura 13)
-Digite a conta e senha que pode se conectar ao WI-FI (Figura 14)

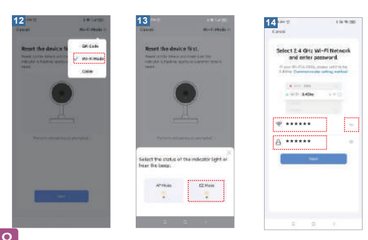


8

## MODO DE CONEXÃO

-Clique para completar a conexão (Figura 15)
-Tela de vídeo (Figura 16)

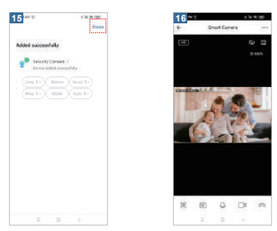


9 10

## PERGUNTAS FREQUENTES

① Estou com dificuldade para conectar minha Câmera Wi-Fi
-Verifique se o smartphone encontra-se conectado na rede de internet Wi-Fi 2.4Ghz ,caso estiver, esqueça a rede 5Ghz e tente novamente a conexão.
-Para conectar a câmera é necessário que ele fique em modo de pareamento.

② Como eu faço o resete / modo de pareamento ?
-Segure o botão de resete por 5 segundos e solte,será reiniciado com sucesso.Recomenda-se inserir o cartão Micro SD (formatado em fat32) de alta velocidade de 8-128GB,caso contrário não será capaz de armazenar, visualizar vídeos históricos e dar suporte a importantes funções como atualização de firmware.

③ Consigo visualizar minha câmera de qualquer lugar do mundo?
Sim, você consegue visualizar de qualquer lugar do mundo basta a sua câmera estar sempre conectada a internet do local instalado e seu smartphone  ter acesso a internet, dessa maneira você irá visualizar sua câmera

6

## VISUALIZAÇÃO EM DESKTOP

① Para visualizar suas câmeras pelo seu PC basta seguir os passos a seguir.
1- Scanear o QR code para ser direcionado diretamente para o site:

ESCANEIE AQUI
PARA OBTER O LINK
https://ipc-us.ismartlife.me/login

11

## VISUALIZAÇÃO EM DESKTOP

② Abra o Aplicativo da Novadigital.

③ No aplicativo da NovaDigital clique no símbolo  “+”, vá na opção Escanear código QR.

④Faça o scan do QR code que o site abaixo gerar.

**https://ipc-us.ismartlife.me/login**

⑤Agora você consegue visualizar até 9 câmeras pelo seu desktop.

12 13

## VISUALIZAÇÃO MÚLTIPLA

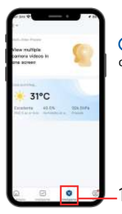


① No aplicativo da NovaDigital clique em inteligente.

② Em seguida clique em View mutiple câmera videos in one screen.

## VISUALIZAÇÃO MÚLTIPLA

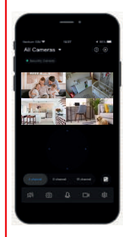

③ Dessa maneira você vai conseguir visualizar de uma só vez até 16 câmeras conectadas no seu dispositivo.

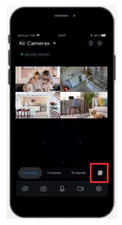

④ Clique no ícone inferior direito para visualização em tela cheia.

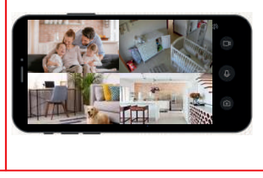

14 15

NOVADIGITAL
CASA INTELIGENTE

# Manual do usuário
# Câmera Externa Inteligente Wi-Fi
# CS-G13

Esse equipamento opera em caráter secundário, isto é, não tem direito a proteção contra interferência prejudicial. Mesmo estação do mesmo tipo, e não pode causar interferência a sistemas operando em caráter primário. Para mais informações, consulte o site da ANATEL.
**www.anatel.gov.br**

“Incorpora produto homologado pela Anatel sob número: 08206-21-11765”.

Fabricante: HangZhou Tuya Informations Co,
Feito na China